TERCER INFORME DE EVALUACIÓN FORMATIVA: INGLÉS II°

ESTIMADA COMUNIDAD TREMEMN

Durante la tercera unidad de este segundo semestre hemos estado desarrollando diversas actividades que tienen como propósito el logro de lo(s) siguiente (s) objetivo(s) de aprendizaje:

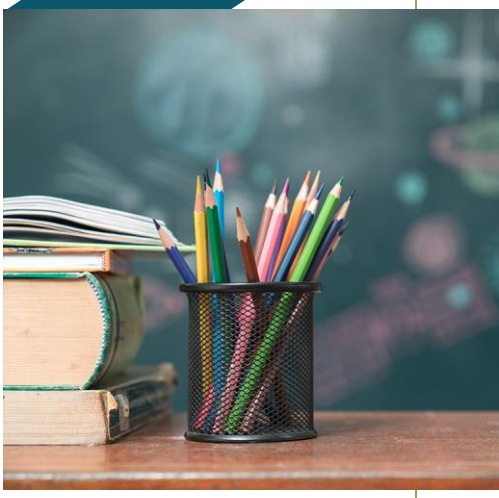

- Organizan gráficamente ideas de manera efectiva y coherente.
-Crean texto breve de opinión con su de apoyo visual referido a la defensa de los DDHH.
-Evalúan los efectos de la violación de derechos humanos en algunas regiones del mundo.

TE PRESENTAMOS A CONTINUACIÓN LAS ACTIVIDADES QUE SERAN CONSIDERADAS PARA EL DETERMINAR EL CUMPLIMIENTO EN ESTA UNIDAD N°3.

Actividad de aprendizaje	Fecha de entrega
✓ **Actividad 1: Organizador gráfico del texto "*I have a dream*"**	VIERNES 28.8:
✓ **Actividad 2: Reflexión acerca de la importancia de los DDHH (AFICHE)**	VIERNES 11.9:
✓ **Actividad 3: Investigación acerca de violación de DDHH en el mundo actual.**	VIERNES 2.10:

La unidad N°3 culmina el día VIERNES 02 DE OCTUBRE; si tienes pendiente el envío de alguna de las actividades asegurate de enviarlas hasta esa fecha para que sea consideradas en el tercer informe de evaluación formativa.